

DONAS DO PRÓPRIO NEGÓCIO

EMPREENDEDORISMO FEMININO NA PARAÍBA | 2026



O empreendedorismo feminino é analisado por meio das Donas de Negócio (DN) como trabalho principal. Esse conceito engloba as ocupações de Empregadoras (possuem pelo menos um empregado) ou Conta Própria (não possuem empregados), tendo ou não CNPJ, na Pesquisa Nacional de Domicílios Contínua (PNADc) do IBGE.

As mulheres empreendedoras têm conquistado um espaço cada vez maior no universo dos Donos de Negócios na Paraíba. A presença delas vem crescendo de forma consistente ao longo dos anos e, mesmo diante das adversidades impostas pela pandemia de COVID-19, elas já somam cerca de 160 mil.

EVOLUÇÃO DO NÚMERO DE MULHERES DONAS DE NEGÓCIO NA PARAÍBA (2016 - 2025) - Mil pessoas

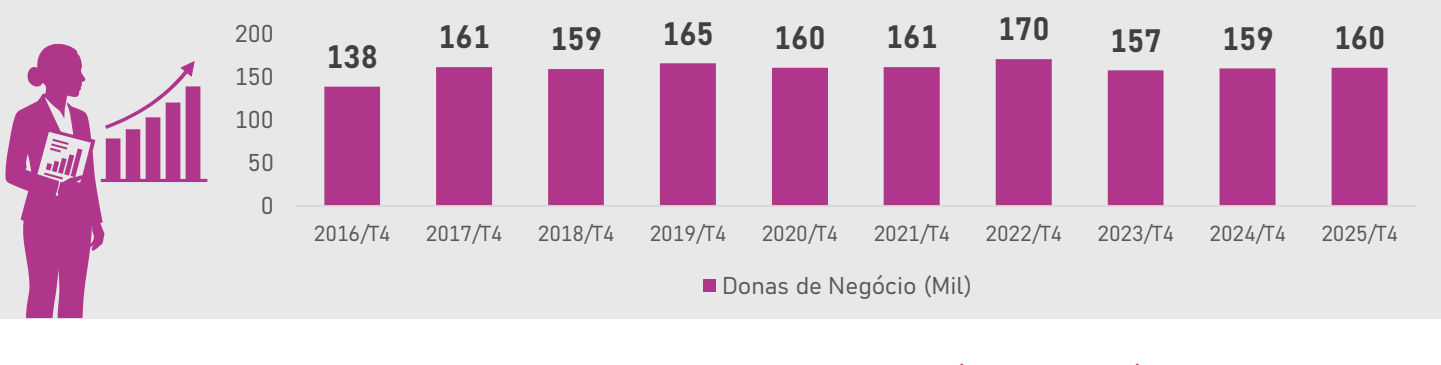

No 4º trimestre de 2025, do total de 457 mil Donos de Negócios na Paraíba, 160 mil são de mulheres empreendedoras, representando 35% desses, e um crescimento de cerca de 16% nos últimos 10 anos.

A taxa de empreendedorismo feminino, por sua vez, representa a relação entre o número de mulheres donas de negócio em uma determinada unidade geográfica e a população feminina em idade ativa, ou seja, mulheres com 14 anos ou mais, na mesma área. Dessa forma, é possível observar a proporção da população feminina dona de negócio em relação àquela que tem potencial para se tornar empreendedora.

13,7%
da população são Donos de Negócio.

9,3%
das mulheres são Donas de Negócio.

18,6%
dos homens são Donos de Negócio.

Em 2025/T4, a taxa de empreendedorismo entre os Homens (18,6%) era o dobro da taxa entre as Mulheres (9,3%). A taxa da população total era de 13,7%.

O PERFIL DAS DONAS DE NEGÓCIOS

4º Trimestre de 2025

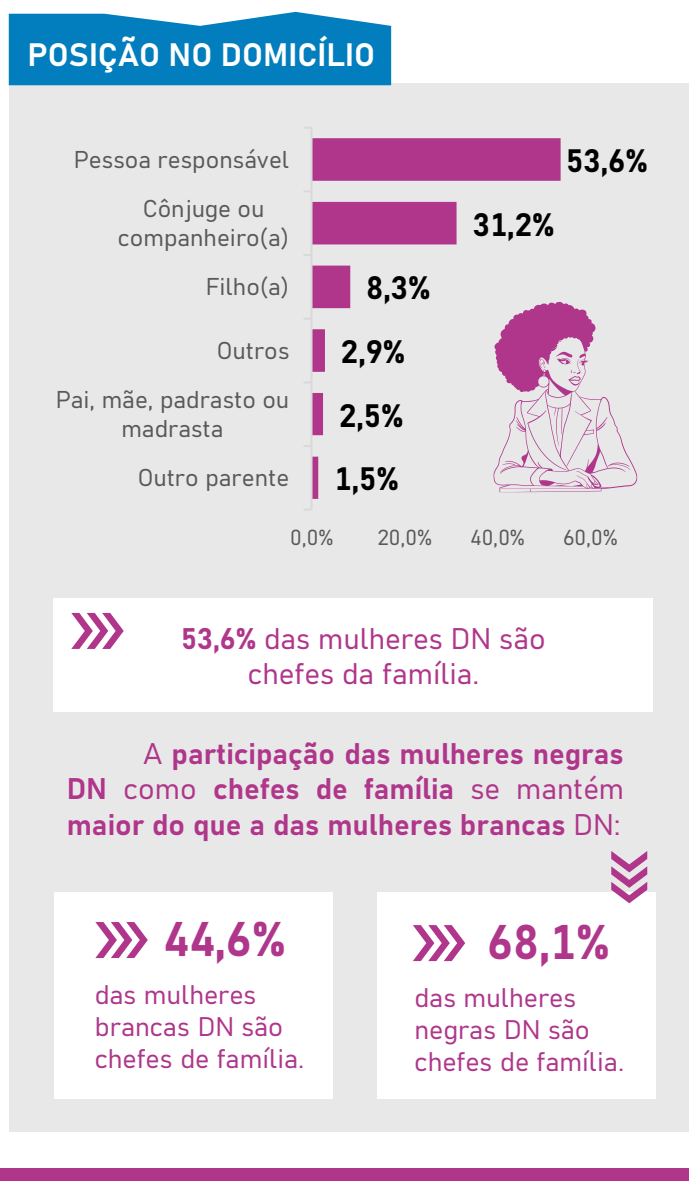
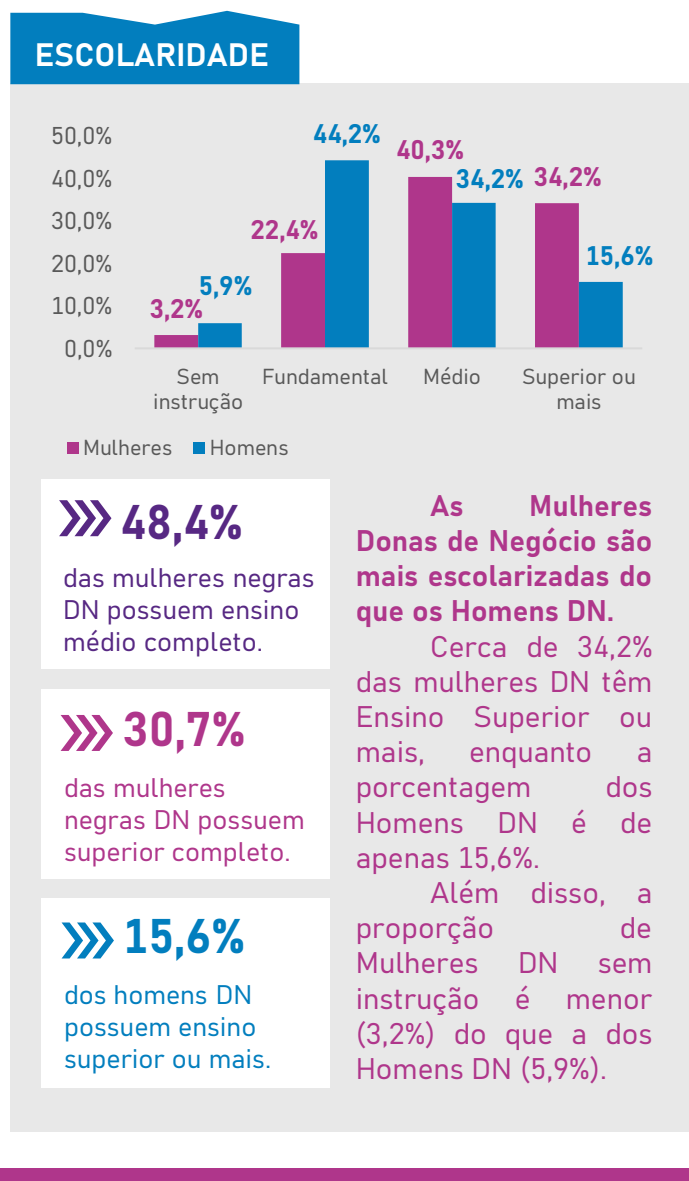
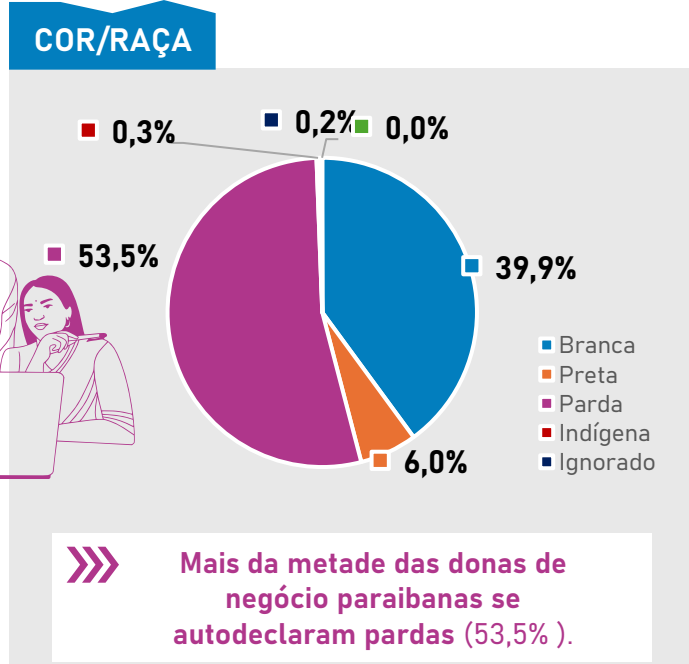
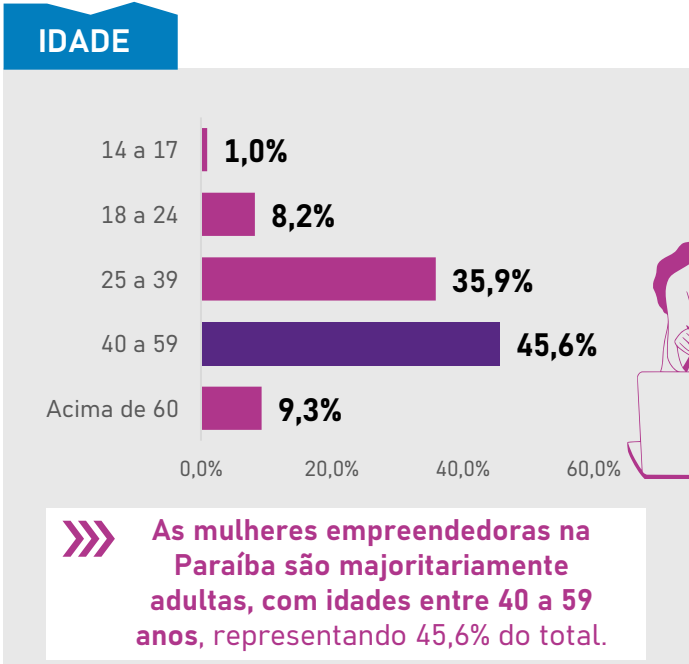

TRABALHO E RENDIMENTO

4º Trimestre de 2025

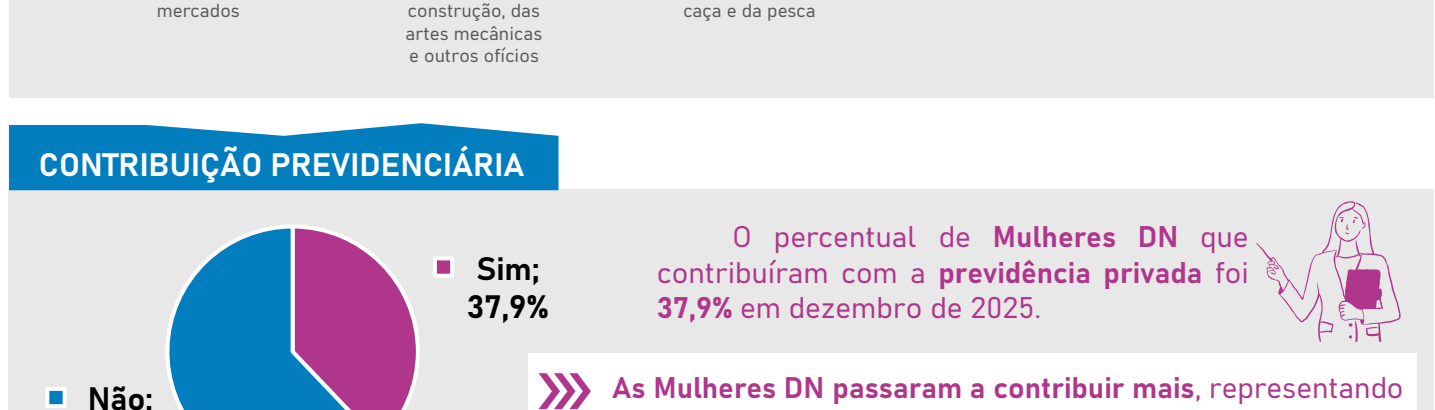
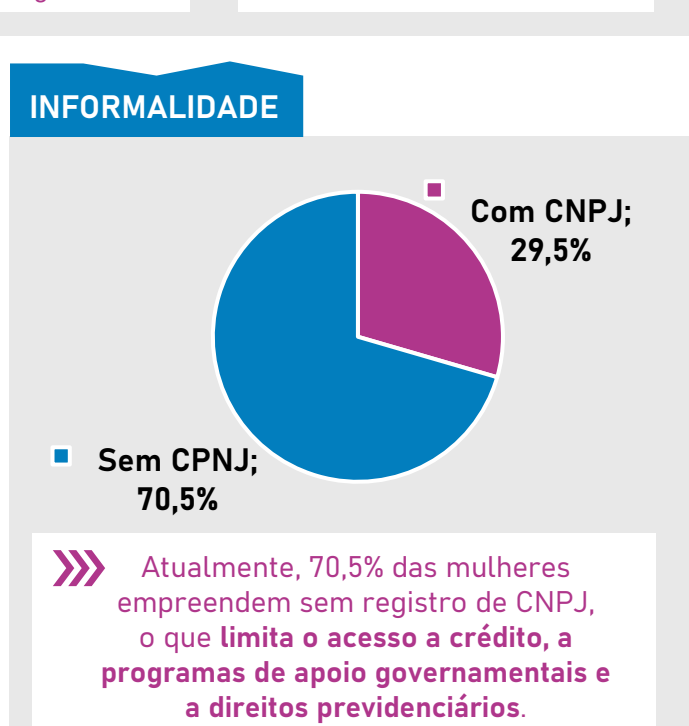
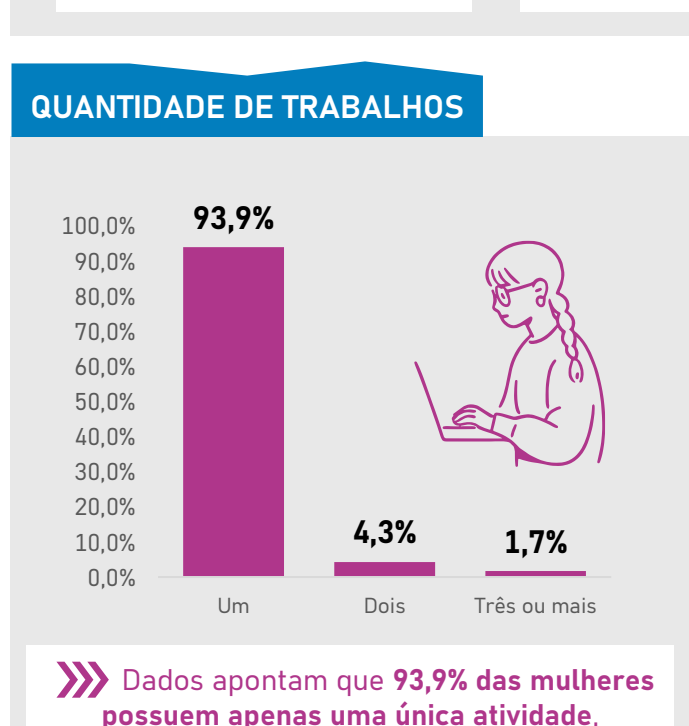
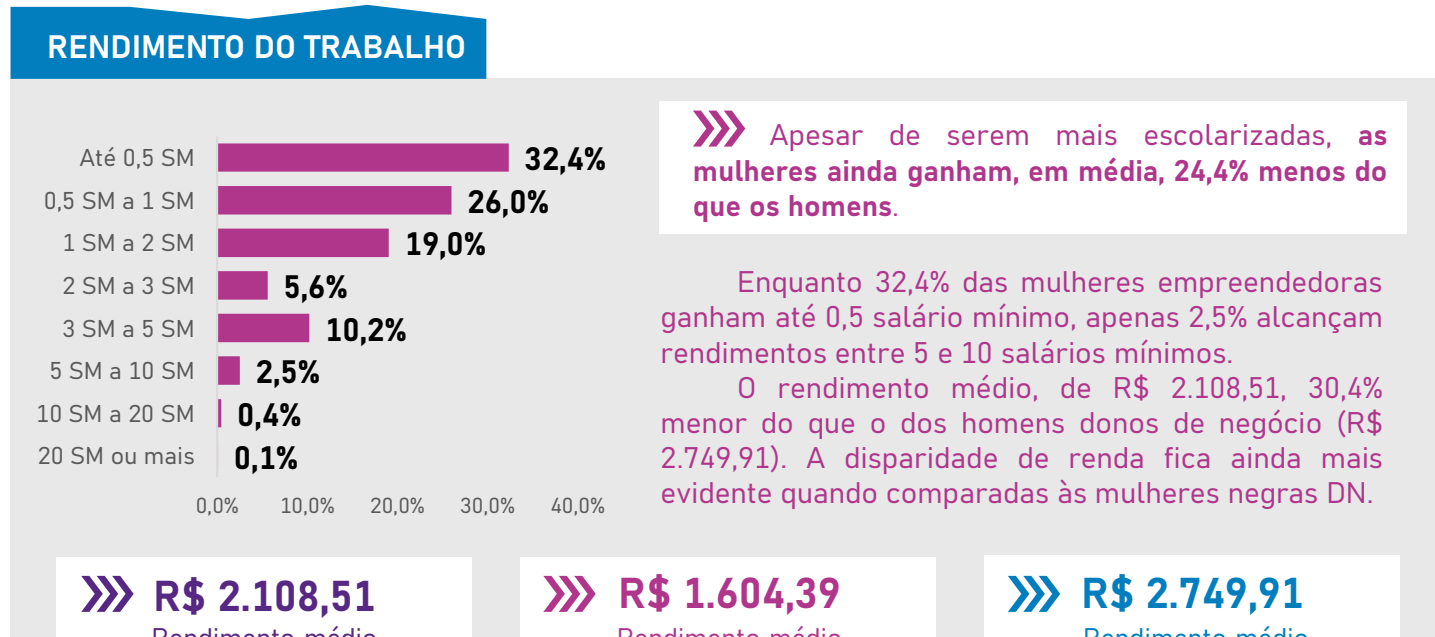
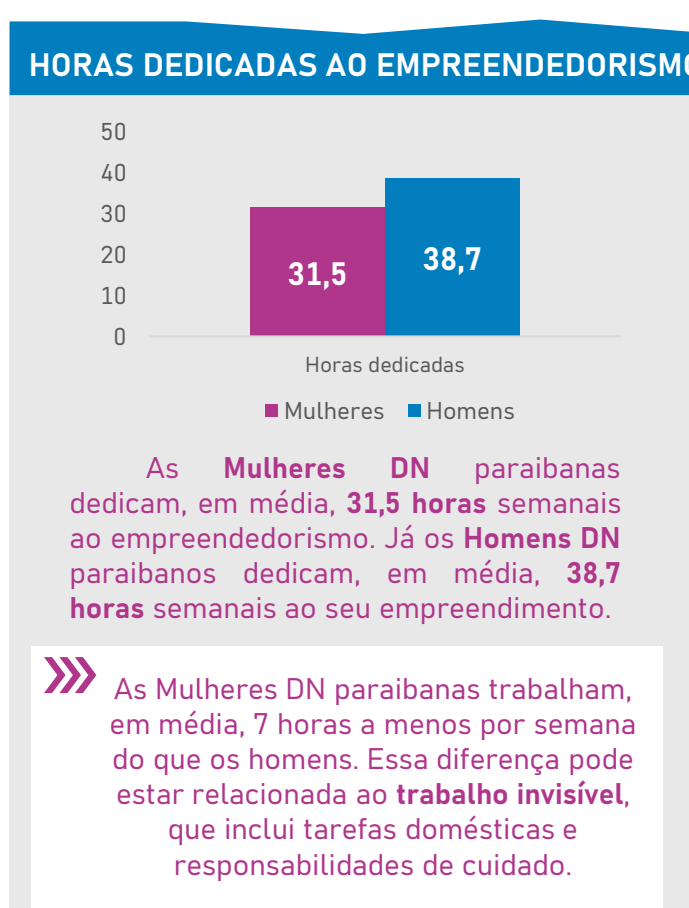
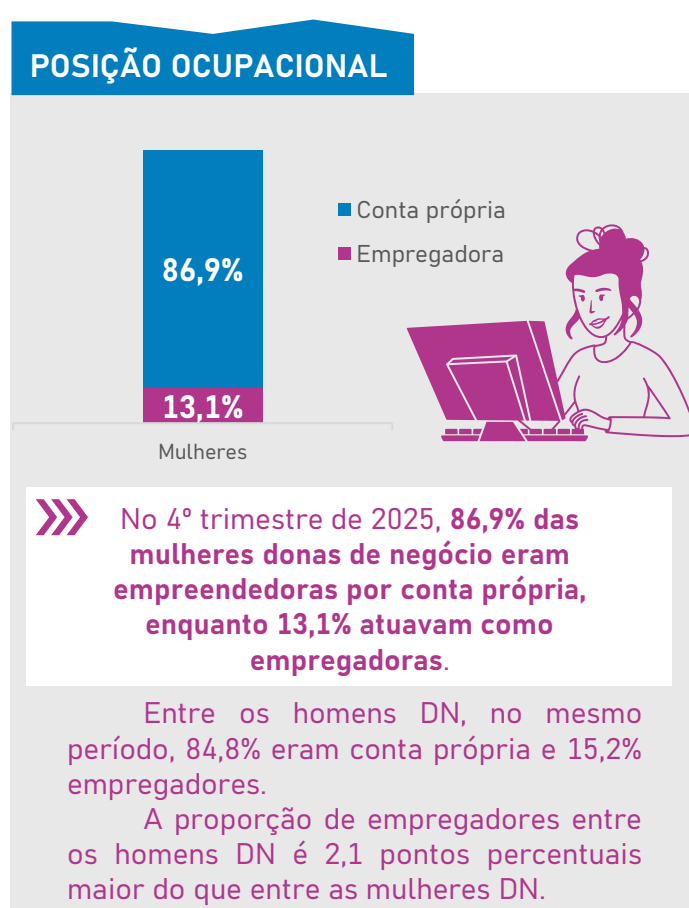
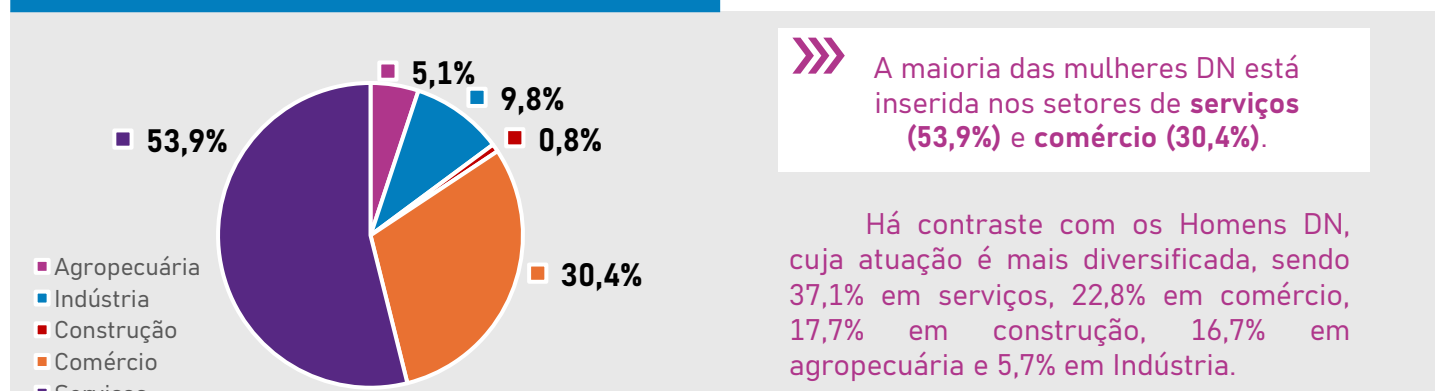

Mais informações sobre empreendedorismo feminino em: [DataSebrae](#)

©2026. Serviço de Apoio às Micro e Pequenas Empresas da Paraíba - Sebrae/PB. Site: <http://www.sebraepb.com.br> Telefone: 0800 570 0800

Presidente do Conselho Deliberativo | Mário Antônio Pereira Borba Superintendente | Luiz Alberto Gonçalves Amorim Diretor Técnico | Lucílio Cartaxo Pires de Sá Diretor de Administração e Finanças | João Monteiro da Franca Neto Gerente da Unidade de Gestão Estratégica e Monitoramento | Ivani Costa

Fundação de Apoio à Pesquisa do Estado da Paraíba - Fapesq Site: <http://www.fapesq.rpp.br> E-mail: fapesq@fapesq.rpp.br

Equipe técnica - Agentes de Dados Gestão do projeto | Ivani Costa Gestão da equipe | Thaiguara Martins da Silva Linhares Cientista de dados | Gabriella da Silva Cavalcanti Designer gráfico | Katharine Nóbrega da Silva Social media | Camila Gurjão

Imagens: Licenciadas para usuários do Canva Pro

Fontes dos Dados: PNAD Contínua, IBGE. Data de extração: 20/02/2026 Nota: Dados referentes ao 4º Trimestre 2016 - 4º Trimestre 2025